

## Come accedere:

Richiedere appuntamento  
per telefono o direttamente in Consultorio

Non è necessaria l'impegnativa  
del Medico di Medicina Generale

È garantita la riservatezza

## Quanto costa

ACCESSO GRATUITO

Dipartimento Salute della Donna  
del Bambino e dell'Età Evolutiva

Direttore: *Dott. Luigi Di Ruzza*

UOSD CONSULTORI E PERCORSO NASCITA

Responsabile:

*Dott.ssa Anna Maria Petitti*

E-Mail: [consfam.frosinone@aslfrosinone.it](mailto:consfam.frosinone@aslfrosinone.it)

## CONSULTORI FAMILIARI GESTITI DALLA ASL DI FROSINONE

### DISTRETTO A

**ALATRI** Via Chiappitto (Osp. S. Benedetto) - Tel. 0775.4385030  
Lunedì, Mercoledì e Venerdì ore 8.00 - 14.00 - Martedì e Giovedì ore 8.00 - 17.30

**ANAGNI** Via Onorato Capo - Tel. 0775.7325248 - 0775.7325295  
Lunedì e Mercoledì ore 8.00 - 17.30 - Martedì, Giovedì Venerdì ore 8.00 - 14.00

**FIUGGI** P.zza dei caduti di Nassirya (Palazzo Bonifacio VIII) - Tel. 0775.515346  
Lunedì e Mercoledì ore 8.00 - 17.00 - Martedì, Giovedì e Venerdì ore 8.00 - 14.00

**PALIANO** Via Fratelli Beguinot - Tel. 0775.578582 - 375.5281568  
Lunedì ore 14.00 - 17.00 - Giovedì ore 8.00 - 17.00 - Venerdì ore 8.00 - 14.00

### DISTRETTO B

**FROSINONE** Viale Mazzini (ex Ospedale Umberto I) - Tel. 0775.2072616  
Lunedì e Giovedì ore 8.00 - 17.30 - Martedì, Mercoledì e Venerdì ore 8.00 - 14.00  
G.I.L. Adozioni - Segreteria Generale - Tel. 0775.2072630

**CECCANO** Via Borgo Santa Lucia - Tel. 0775.6262899  
Lunedì ore 8.00 - 16.30 Giovedì ore 8.00 - 18.00 - Martedì, Mercoledì e Venerdì ore 8.00 - 14.00

**FERENTINO** Piazzale dell'Ospizio 1 - Tel. 0775.244733  
Lunedì e Mercoledì ore 8.00 - 17.30 - Martedì, Giovedì e Venerdì ore 8.00 - 14.00

**VEROLI** Via L. Alfio (ex Convitto) - Tel. 0775.337079  
Martedì e Giovedì ore 8.00 - 17.30 - Lunedì Mercoledì e Venerdì ore 8.00 - 14.00

**CEPRANO** Via Regina Margherita - Tel. 0775.912828  
Martedì ore 8.00 - 14.00 - Mercoledì ore 12.00 - 17.00

### DISTRETTO C

**SORA** Via Piemonte, 6 - Tel. 0776.8218331-333  
Dal Lunedì al Giovedì ore 8.00 - 17.00 - Venerdì ore 8.00 - 14.00

**ATINA** Via Colle Melfa, 79 - Tel. 0776.6984407-5  
Lunedì, Giovedì e Venerdì ore 8.00 - 14.00 - Martedì e Mercoledì ore 8.00 - 17.00

**ISOLA DEL LIRI** Via Selva - Tel. 0776.809389  
Lunedì, Mercoledì e Venerdì ore 8.00 - 14.00 - Martedì e Giovedì ore 8.00 - 17.00

### DISTRETTO D

**CASSINO** Via G. De Biasio (ex Ospedale Vecchio) - Tel. 0775.8825872  
Lunedì e Mercoledì ore 8.00 - 17.00 - Martedì, Giovedì e Venerdì ore 8.00 - 14.00

**PONTECORVO** Via S. Giovanni Battista - Tel. 0776.760218  
Lunedì, Mercoledì e Venerdì ore 8.00 - 14.00 - Martedì e Giovedì ore 8.00 - 17.00

**AUSONIA** Via Roma 12 (difronte Palazzo Comunale) - Tel. 0776.952261  
Martedì e Giovedì ore 8.00 - 17.30 - Lunedì, Mercoledì e Venerdì ore 8.00 - 14.00

AZIENDA SANITARIA LOCALE  
FROSINONE

# CONSULTORIO FAMILIARE



**Il Consultorio è un servizio socio-sanitario volto a prevenire e tutelare la salute delle persone; è rivolto alle donne, diade madre - bambino, adolescenti, uomini, coppie e famiglie**

**Chi trovi:** assistente sociale, ostetrica, ginecologo-a, psicologo-a, infermiera

## INTEGRAZIONE

### COSA OFFRE IL CONSULTORIO

#### OSTETRICIA E GINECOLOGIA:

- \* **Visite ginecologiche e consulenze** per contraccezione, sessualità, infertilità, sterilità, menopausa e post-menopausa, problemi ginecologici di vario genere.
- \* **Visita senologica**
- \* **Pap-Test e HPV test:** Programma screening per la prevenzione tumore del collo dell'utero.
- \* **Adolescenti "Spazio Giovani",** Equipe consultorio : ostetrica, ginecologo e infermiera.
- \* **Educazione sanitaria nelle scuole:**
  - Anatomia e fisiologia della riproduzione
  - Contraccezione - Vaccinazioni.
  - Prevenzione:
    - delle malattie a trasmissione sessuale
    - del tumore del collo dell'utero
    - delle gravidanze indesiderate
    - della sterilità secondaria.
- \* **Interruzione volontaria di gravidanza - IVG e Post-IVG.** Consulenza/visita, certificazione.

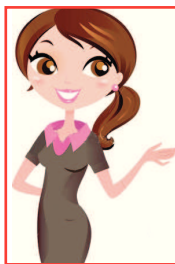

#### ASSISTENZA SOCIALE E PSICOLOGICA:

- \* **Consulenza psicologica e sociale:**
  - Adolescenti "Spazio Giovani" Equipe Consultorio: psicologo e ass. sociale
  - Educazione sanitaria nelle scuole anche per Problematiche emergenti quali Bullismo - Cyberbullismo-Violenza di Genere.
  - Sportello ascolto giovani nelle scuole.
  - Presa in carico delle Donne Vittime di Violenza.
  - Situazioni di disagio personale e familiare.
  - Mediazioni familiari.
  - Tematiche della maternità, paternità e genitorialità.
  - Adozione nazionale e internazionale G.I.L. (gruppo di lavoro integrato) consulenza-informazione e formazione alle coppie per adozioni.
- \* **Consulenze e terapie psicologiche** brevi individuali, di coppia e di famiglia.
  - Depressione post partum.

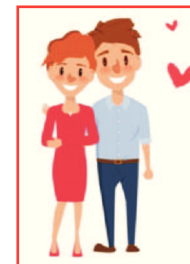

### CONSULTORIO ⇔ OSPEDALE

#### PERCORSO NASCITA (Periodo Preconcezionale, Gravidanza, Parto e Puerperio):

- \* **Preconcezionale:** visite ed esami gratuiti rivolti alla donna ed alla coppia.
- \* **Visite e consulenze in gravidanza:** controlli periodici - prescrizione - valutazione esami - certificazioni, consegna agenda di gravidanza.
- \* **Corsi di accompagnamento alla nascita (CAN).** Incontri di gruppo tra gestanti a cadenza settimanale a partire dal 7° mese di gestazione.
  - IL CORSO CONSISTE:**
    - Tecniche di rilassamento: Training Autogeno Respiratorio per la preparazione al parto.
    - Incontri teorico-pratici informazioni utili per gravidanza e parto (anche con partner) fornite dai seguenti operatori: Ostetrica, Psicologo, Ginecologo, Assistente Sociale e ove presente altro.
    - Incontri di gruppo in ospedale presso il punto nascita.
- \* **Promozione e sostegno allattamento al seno** e Visite domiciliari in Puerperio qualora richiesto.
- \* **Incontri di baby-massage.**
- \* **Corsi post partum.**

**In ciascun Consultorio i giovani, tra i 14 e i 24 anni, hanno uno spazio dedicato, esclusivo e gratuito (non è necessaria la presenza dei genitori).**